

## Spor efter Jernbanen Vodskov – Østervrå

- Billeder i Horsens-Hammer Lokalhistoriske Arkiv

I vores område kan vi stadig finde levn efter jernbanen mellem Vodskov og Østervrå, der var i funktion fra 1924 til 1950.

Markant i landskabet er stadig den gamle remisebygning i Vodskov. Man er ikke i tvivl om dens funktion, når man i dag betragter bygningen.



*Vodskov-Østervrås nedlagte remise 1965.*

*Foto Erik V. Petersen.*

Et andet tydeligt spor er banetraceet, som ses i området mellem Attrup og Uggerhalne i den østlige udkant af Hammer Bakker. I dag et yndet vandringsspor for motionshungrende borgere fra Vodskov, her kan de krydse ligesindede fra Grindsted og Uggerhalne.



*Vodskov-Østervrå banetrace februar 2022*

*Foto Poul Dahl*

Et tredje levn er broen over Geraa, der ses tydeligt i landbrugslandskabet lidt nord for Uggerhalne, ikke langt fra gården Faurholt. Nord for broen og øst for Faurholt var et trinbræt samt et vigespor for godstog. Ved vigesporret var der indhegning for kreaturer og grise, der skulle læsses på toget og fragtes til slagteri og torv.

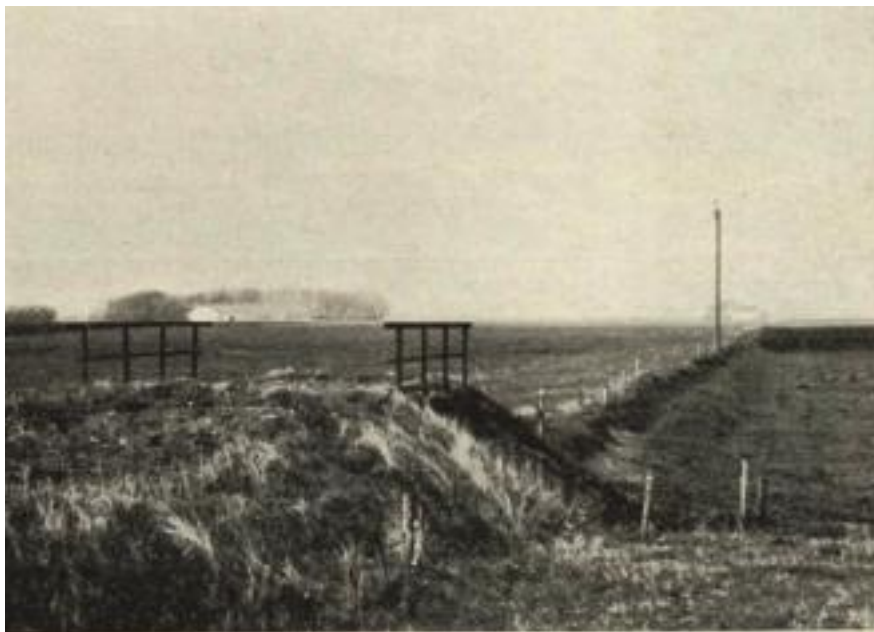

*Jernbanebroen over Geraa med Faurholt i baggrunden.*

*Foto: Jernbanebladet 1967.*

*Poul Dahl*

*Horsens-Hammer Lokalhistoriske Arkiv*